

# PLANTA BAIXA

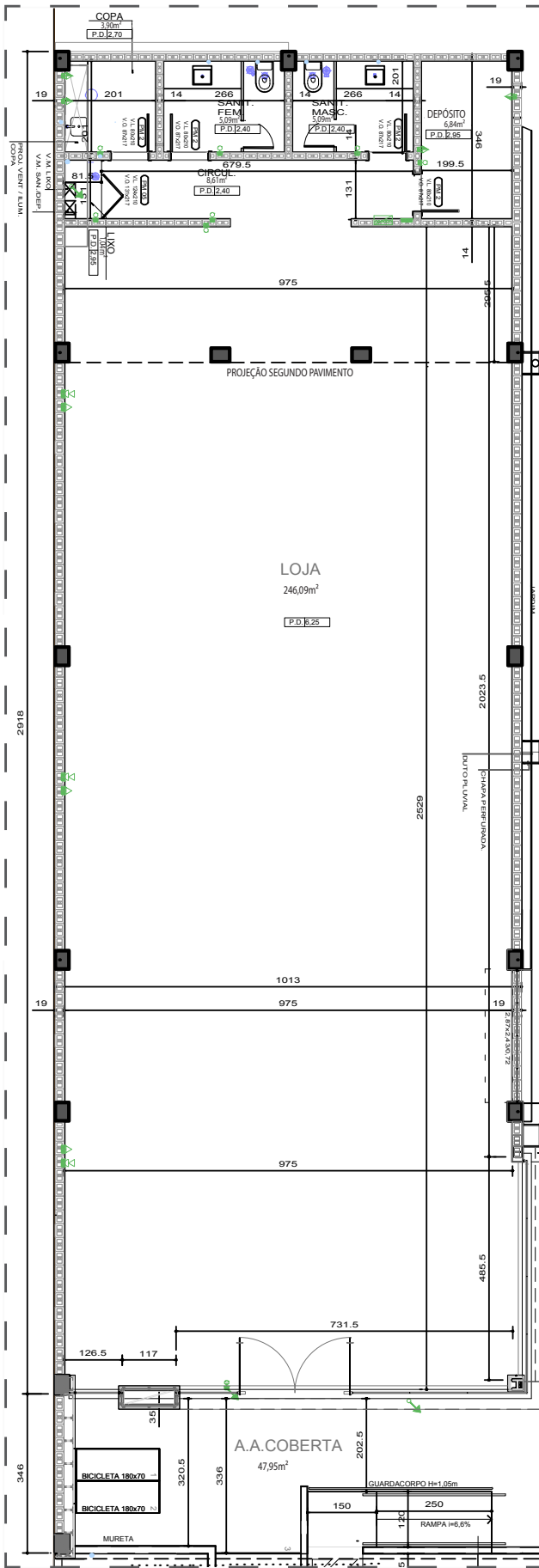

# AMPLIAÇÃO SANITÁRIOS

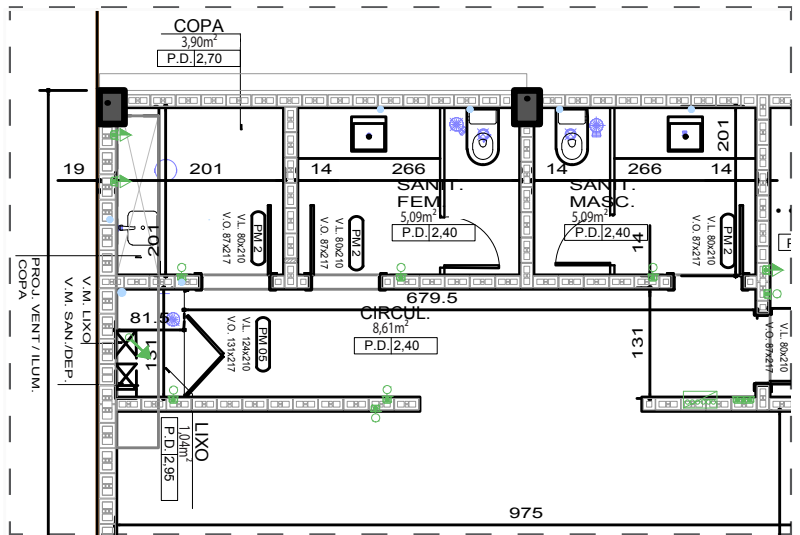

**LEGENDA**

- Cx OCTOGONAL DE FERRO ESMALTADO OU PVC RÍGIDO, 100x100x50mm EMBUTIDA NA LAJE.
- TOMADA 2P+T, 250V CAIXA 100x50x50mm, h=1,10m
- TOMADA 2P+T, 250V CAIXA 100x50x50mm, h=1,90m OU INDICADA
- INTERRUPTOR SIMPLES, 10A/250V h=1,10m - CAIXA 100x50x50mm
- CAIXA SIFONADA C/ GRELHA - 150x150

## QUADRO DE CARGAS

CD	CIRC.	DESCRIÇÃO	CARGA (W)	CONDUTOR (mm²)	PROTEÇÃO (A)	
CD	1	GELADEIRA	1000	2,5	1x10	
	2	ILUM. INTERNA	1000	2,5	1x16	
	3	ILUM. FORRO BAIXO	800	2,5	1x16	
	4	ILUM. EMERGÊNCIA	1000	2,5	1x10	
	5	CÂMERAS - CFTV	1000	2,5	1x16	
	6	ILUM. FORRO ALTO	1000	2,5	2x16	
	7	ILUM. FORRO ALTO	1000	2,5	2x16	
	8	ILUM. FORRO ALTO	1200	2,5	2x16	
	IDR - 01					
	9	ILUM. MARQUISE	1200	2,5	2x16	
	10	ILUM. MARQUISE	1200	2,5	2x16	
11	ILUM. EXT. PISO	1200	2,5	2x16		
IDR - 02						
CD	12	TOM. COPA	600	2,5	1x16	
	13	TOM. DEPÓSITO	600	2,5	1x16	
	14	TOM. LOJA 1	800	2,5	1x20	
	15	TOM. LOJA 2	800	2,5	1x20	
	16	TOM. LOJA 3	800	2,5	1x20	
	17	TOM. LOJA 4	800	2,5	1x20	
	18	PORTA AUTOMÁTICA	400	2,5	1x20	
	IDR - 03					
19	AC - 1	2500	4,0	2x20		
20	AC - 2	2500	4,0	2x20		
21	AC - 3	2500	4,0	2x20		
22	AC - 4	2500	4,0	2x20		
23	EXAUSTÃO	2500	4,0	2x20		
TOTAL			28500			
TENSÃO: 220/127V		ESPAÇOS NO CD: 54 ESPAÇOS				
PROTEÇÃO GERAL:		DISJUNTOR TERMOMAGNÉTICO 3x125A				
ALIMENTADOR:		4x(1#120mm)+(1#70mm²) - 3F+N+PE - 0,6/1KV				

# PLANTA BAIXA MEZANINO

# DESCRIÇÃO TÉCNICA

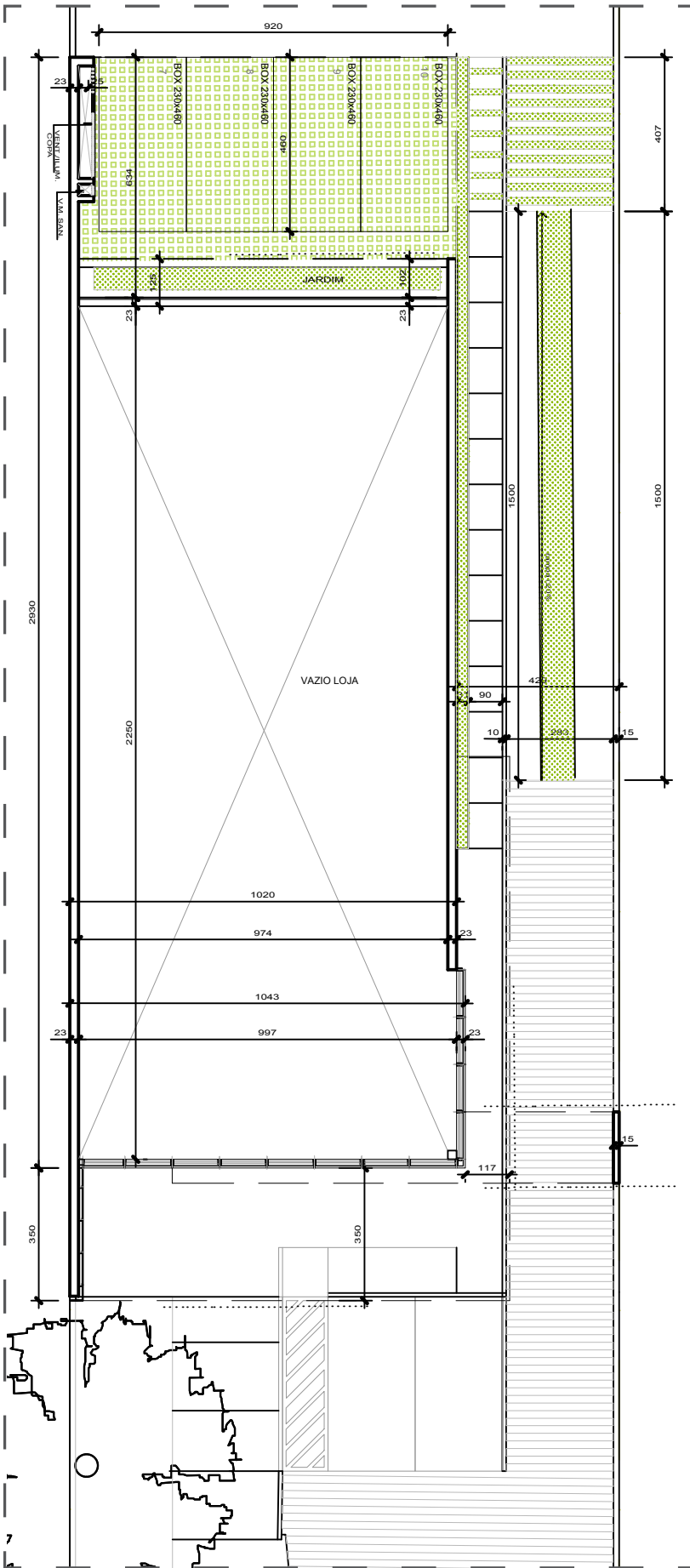

Área: 316,75m<sup>2</sup>  
 Pé-direito: 6 metros  
 Fachada: 10,13 metros

**Lojas:**  
 Piso: Concreto desempenado  
 Paredes: Reboco com massa corrida PVA e pintura acrílica branco fosco  
 Teto: Concreto feltrado com selador acrílico e pintura PVA

**Copa dos funcionários:**  
 Piso: Cerâmica  
 Paredes: Reboco com massa corrida PVA e pintura acrílica branco fosco  
 Teto: Forro de gesso em drywall rebaixado com massa corrida PVA e pintura PVA cor branco fosco  
 Bancada: Pia em aço inox  
 Metais: Torneira para cozinha de parede

**Sanitários:**  
 Piso: Porcelanato  
 Paredes: Reboco com massa corrida PVA e pintura acrílica branco fosco  
 Teto: Forro de gesso em drywall rebaixado com massa corrida PVA e pintura PVA cor branco fosco  
 Bancada: Granito  
 Louças: Cuba oval de embutir  
 Bacia sanitária com caixa acoplada  
 Metais: Torneira para lavatório  
 Divisórias: Laminado estrutural

**Depósito:**  
 Piso: Cerâmica  
 Paredes: Rebocada com selador acrílico e pintura PVA cor branco  
 Teto: Concreto feltrado com selador acrílico e pintura PVA

**Depósito de lixo:**  
 Piso: Cerâmica  
 Paredes: Cerâmica até 180 cm de altura, após 180 cm parede rebocada e pintura acrílica cor branco  
 Teto: Concreto feltrado com selador acrílico e pintura PVA  
 Metais: Torneira para Jardim